南国市 予約型乗合タクシー
（地域限定型）（月～金）

◎運賃／せいらん（一律300円）
うめの里交通（医大500円）（白木谷通300円）
地域限定の利用者登録制乗合タクシー
利用登録：南国市企画課 088-880-6553
予約・お問合わせ：（有）いだいハイヤー 088-862-0200

P&R パーク&ライド

［南国市］ごめん・なはり線後免町駅（通勤専用）
とさでん交通後免町駅
［香南市］ごめん・なはり線のいち駅（通勤専用）
［お問合せ］安芸駅 0887-34-8800
とさでん交通 088-833-7120（事前に要問合せ）

事前予約制 空港乗合タクシー

高知龍馬空港 ◀TAXI 10分▶ 土佐くろしお鉄道 のいち駅

フライト時間に合わせて運行！
1名様からご予約OK！
安芸・室戸方面のアクセスが便利！

◎片道運賃
大人一人500円（小学生以下250円）

空港発→のいち駅 9時～17時受付
◎予約／日章ハイヤー TEL 088-864-2731
◎乗り場／到着ロビーを出て左、バス乗り場を左折

のいち駅発→空港 9時～17時受付
◎予約／のいちタクシー TEL 0887-56-1700
◎乗り場／のいち駅1階北側ロータリー

［ご利用の手順とご案内］
◎ご利用希望時間の3時間前まで、朝9時以前の到着便をご利用の方は前日までに、お電話にてご予約ください。『お名前、連絡先、人数、フライト便名、大きな荷物の有無』
◎運賃は現金で当日ドライバーにお渡しください。
◎予約後のキャンセルは必ず3時間前までに。

★ご注意ください★
★同乗される他のお客様のフライト時刻も考慮して出発時刻を設定しますので、20分程度お待ち頂くことがあります。
★ご到着便が定刻より大幅に遅れた場合、ご乗車できない事があります。
★高知龍馬空港、のいち駅以外での乗降は出来ません。
★のいち駅からは、土佐くろしお鉄道ごめん・なはり線などをご利用ください。

高知東部のローカルバス＋鉄道
南国市・香南市・芸西村・安芸市・安田町・田野町
奈半利町・馬路村・北川村・室戸市・東洋町

香南市 予約式運行

利用予約があった時のみ運行。
東川線（別役～奈良峠）
羽尾・細川線（国光～羽尾）
予約 0120-459-817（7～17時／乗車の1時間前まで。
羽尾・細川線の「のぼり」平日始発は前日17時まで）

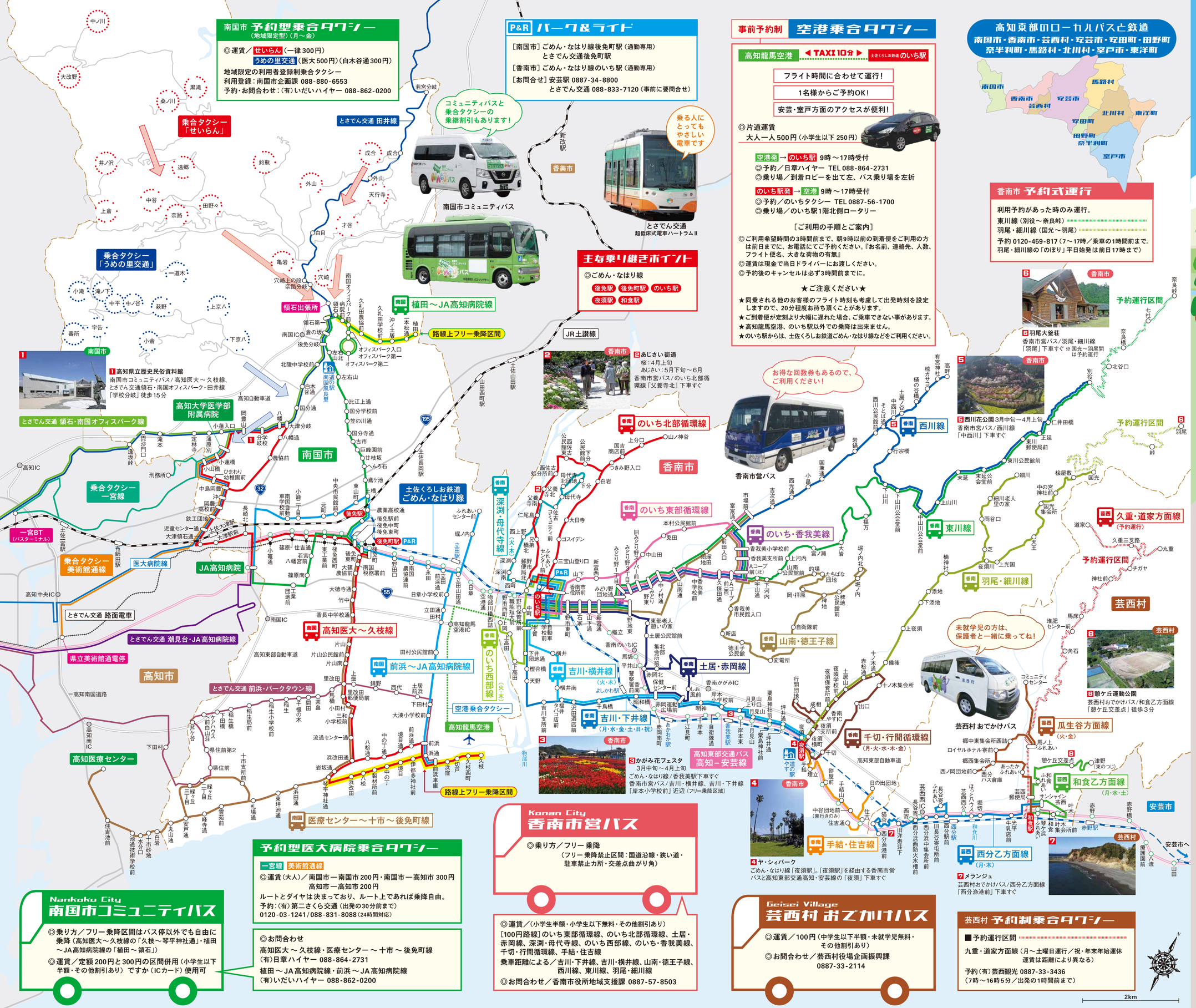

高知東部のローカルバス＋鉄道
のんびりのってこ ルートマップ

市街地、川沿い、海沿い、
山の中の秘境の地まで。
四季の自然を窓から眺め、
のんびり揺られて乗って行こう！

［2021年3月発行］

時刻表・運賃表について

本パンフレットは、高知県東部の路線バス、鉄道、コミュニティバスの路線網を掲載しております。各路線の時刻表・運賃表については、下記事業者及び各市町村のホームページでご確認をお願いします。

［お問合せ］
土佐くろしお鉄道㈱ 安芸駅 TEL 0887-34-8800
高知東部交通㈱ TEL 0887-35-3148
とさでん交通㈱ TEL 0570-088-103
阿佐海岸鉄道㈱ 宍喰駅 TEL 0884-76-3700

◎コミュニティバス担当課
南国市 企画課 TEL 088-880-6553
香南市 地域支援課 TEL 0887-57-8503
芸西村 企画振興課 TEL 0887-33-2114
安芸市 総務課 TEL 0887-34-1111
安田町 地域創生課 TEL 0887-38-6713
田野町 保健福祉課 TEL 0887-38-2812
北川村 総務課 TEL 0887-32-1212

◎高知県東部広域地域公共交通マップ
発行：高知県東部広域地域公共交通協議会
事務局／安芸市企画調整課 TEL 0887-35-1012
高知県交通運輸政策課 TEL 088-823-9734

※市町村営バス等の運行経路や運行事業者が変更になる場合がありますので、最新情報はホームページ等をご確認ください。

予約型医大病院乗合タクシー

一宮線 美術館通線

◎運賃（大人）／南国市一南国市200円・南国市一高知市300円
高知市一高知市200円
ルートとダイヤは決まっており、ルート上であれば乗降自由。
予約：（有）第二さくら交通（出発の30分前まで）
0120-03-1241/088-831-8088（24時間対応）

◎お問合わせ
高知医大～久枝線・医療センター～十市～後免町線
（有）日章ハイヤー 088-864-2731
植田～JA高知病院線・浜渕～JA高知病院線
（有）いだいハイヤー 088-862-0200

Nankoku City 南国市コミュニティバス

◎乗り方／フリー乗降区間はバス停以外でも自由に乗降（高知医大～久枝線の「久枝～琴平神社通」・植田～JA高知病院線の「植田～領石」）
◎運賃／定額200円と300円の区間併用（小学生以下半額・その他割引あり）ですか（ICカード）使用可

Konan City 香南市営バス

◎乗り方／フリー乗降
（フリー乗降禁止区間：国道沿線・狭い道・駐車禁止力所・交差点曲がり角）

◎運賃／（小学生半額・小学生以下無料・その他割引あり）
［100円路線］のいち東部循環線、のいち北部循環線、土居・赤岡線、深渕・母代寺線、のいち西部線、のいち・香我美線、千切・行間循環線、手結・住吉線
乗車距離による／吉川・下井線、吉川・横井線、山南・徳王子線、西川線、東川線、羽尾・細川線
◎お問合わせ／香南市役所地域支援課 0887-57-8503

Geisei Village 芸西村 おでかけバス

◎運賃／100円（中学生以下半額・未就学児無料・その他割引あり）
◎お問合わせ／芸西村役場企画振興課 0887-33-2114

芸西村 予約制乗合タクシー

■予約運行区間
九重・道家方面線（月～土曜日運行／祝・年末年始運休
運賃は距離により異なる）
予約（有）芸西観光 0887-33-3436
（7時～16時5分／出発の1時間前まで）

2km